Burgemeester Ard van der Tuuk brengt nacht door in Visvliet

Door **Tim Lambeck** - 25 juni 2020



VISVLIET – In de nacht van woensdag op donderdag sliep burgemeester Ard van der Tuuk in de splinternieuwe Bed and Breakfast 'Het Heirhuys' in Visvliet. Tijdens zijn kennismakingstour kreeg de burgervader een overnachting aangeboden van de Stichting Visvliet Vitaal. Van dit aanbod maakte Van der Tuuk afgelopen week gebruik. De nieuwe Bed and Breakfast in Visvliet is op 1 juni geopend. De burgervader van de gemeente Westerkwartier was één van de eersten die kon genieten van de heerlijke rust en de prachtige omgeving van Visvliet.

Het Heirhuys in Visvliet heeft een lange geschiedenis. Voorheen is het opgezet als ontmoetingsplek voor bewoners en bezoekers van Visvliet. Jarenlang was het een winkel, maar toen deze in 2008 sloot, was de laatste ontmoetingsplek voor bewoners verdwenen. De Stichting Visvliet Vitaal heeft de winkel destijds aangeschaft en de woning van de winkelier is toen verhuurd, waardoor deze kosten grotendeels konden worden gedekt. De bovenverdieping is verhuurd aan Ursula Hut, die er de Bed and Breakfast exploiteert. "Vier jaar geleden kwam ik hier samen met mijn partner Jan Hut wonen en toen kwamen wij samen met het idee om toerisme met lokaal te combineren", vertelt Ursula. "Mensen die hier voorheen kwamen, zeiden altijd dat we hier goud in handen hadden. Koester dat. Het zou volgens hen ontzettend jammer zijn als dit verloren zou gaan".

Het idee van Ursula en Jan ontwikkelde zich vervolgens snel. Ze wilden van Het Heirhuys weer een sociale ontmoetingsplek maken, waarbij toerisme dus gecombineerd werd met lokaal. En dat is gelukt. Op 1 juni van dit jaar werd de splinternieuwe Bed and Breakfast geopend. "In oktober was de burgemeester hier al eens geweest en nodigden wij hem uit voor een nachtje in onze Bed and Breakfast", vertelt Jan. "Zo'n drie weken geleden hebben wij daarom weer contact met hem gezocht en aangegeven dat er nu ruimte is.

Daar maakte de burgemeester maar wat graag gebruik van”. Afgelopen woensdag en donderdag had de Stichting Visvliet Vitaal, waar Jan de voorzitter van is, een speciaal programma voor Van der Tuuk samengesteld. Zo kreeg de burgervader een rondleiding door het dorp, bezocht hij een aantal dorpsgenoten, kon hij met hen genieten van een zelfgemaakt diner en voer hij met een bootje over de Lauwers en het Visvlieterdiep. “Daarnaast heeft hij nog een bezoek gebracht aan de Oudheidskamer, volgde hij de Eise Eisinga’s Droomtocht en nam hij een kijkje bij het Bartholeshûs. Het waren twee prachtige dagen”, aldus Jan en Ursula.

Net als Jan en Ursula kijkt ook de burgemeester zelf terug op een geslaagd bezoek. “Ik heb twee fantastische dagen gehad en ben zeer onder de indruk van Het Heirhuys. De stichting heeft het knap verbouwd. Vorig jaar heb ik gekscherend aangegeven dat ik wisselend in de 41 dorpen wilde wonen. Dat nam ik een aantal maanden later weer terug, maar iets zoals ik nu heb meegemaakt, is wel wat ik vaker wil doen. Ik vind het prachtig om meer te weten te komen over de verschillende dorpen in het Westerkwartier en vind het mooi om op deze manier contact te maken met de inwoners”. Jan en Ursula zijn blij met de mooie woorden van Van der Tuuk. “De burgemeester is echt een geweldige man. Het is mooi dat hij ook echt nadenkt over de toekomst van het dorp. Hij denkt met ons mee en dat waarderen wij heel erg. Bovendien vindt hij Visvliet een fantastisch dorp. Hij zei zelfs: ‘Als er een huis te koop komt, kom ik hier wonen’. Dat is natuurlijk geweldig om te horen”.









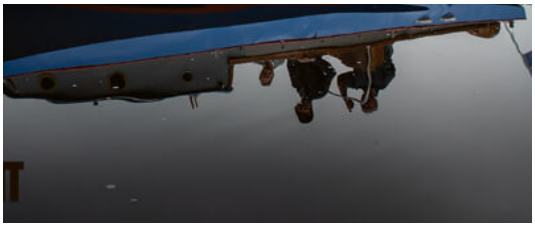

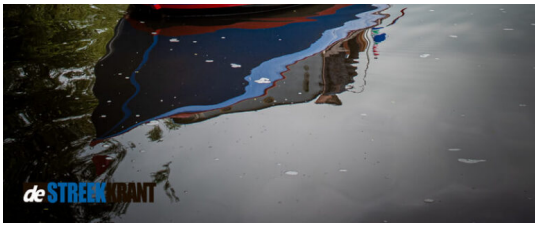





Tim Lambeck

Social media & sharing icons powered by UltimatelySocial